

## **Javni uvid u prijedloge granica pomorskog dobra/lučkog područja**

Sukladno članku 23. Zakona o pomorskom dobru i morskim lukama („Narodne novine” br. 83/23 – dalje u tekstu: Zakon) Povjerenstvo za granice pomorskog dobra Splitsko-dalmatinske županije (dalje u tekstu: Povjerenstvo) dužno je prijedlog granice pomorskog dobra i lučkog područja luke posebne namjene staviti na javni uvid na oglasnu ploču i mrežne stranice jedinice područne (regionalne) samouprave i jedinice lokalne samouprave za čije područje se predlaže granica pomorskog dobra i lučkog područja luke posebne namjene.

Javni uvid traje 30 dana i svi sudionici za vrijeme trajanja javnog uvida mogu dati pisane prijedloge i primjedbe Upravnom odjelu za turizam, pomorstvo i promet, Splitsko-dalmatinske županije (email: [granicepd@dalmacija.hr](mailto:granicepd@dalmacija.hr)) . Prijedlozi i primjedbe koji nisu dostavljeni u roku ili nisu čitljivo napisani neće se uzeti u obzir kod izrade izvješća o javnoj raspravi. Prijedlozi i primjedbe koji se u pisanom obliku zaprime za vrijeme trajanja javnog uvida dostavljaju se Povjerenstvu koje je dužno obraditi zaprimljene prijedloge i primjedbe i pripremiti izvješće o javnoj raspravi.

Izvješće o javnoj raspravi objavljuje se na oglasnoj ploči i mrežnim stranicama jedinice područne (regionalne) samouprave i jedinice lokalne samouprave za čije područje se predlaže granica pomorskog dobra i lučkog područja luke posebne namjene.

Katastarska općina: DUĆE  
MBR: 319597  
Detaljni list: 24

GEODETSKA SITUACIJA STVARNOG STANJA  
S PREKLOPOM NA DOF  
(PRIJEDLOG GRANICE POMORSKOG DOBRA)

M 1:200

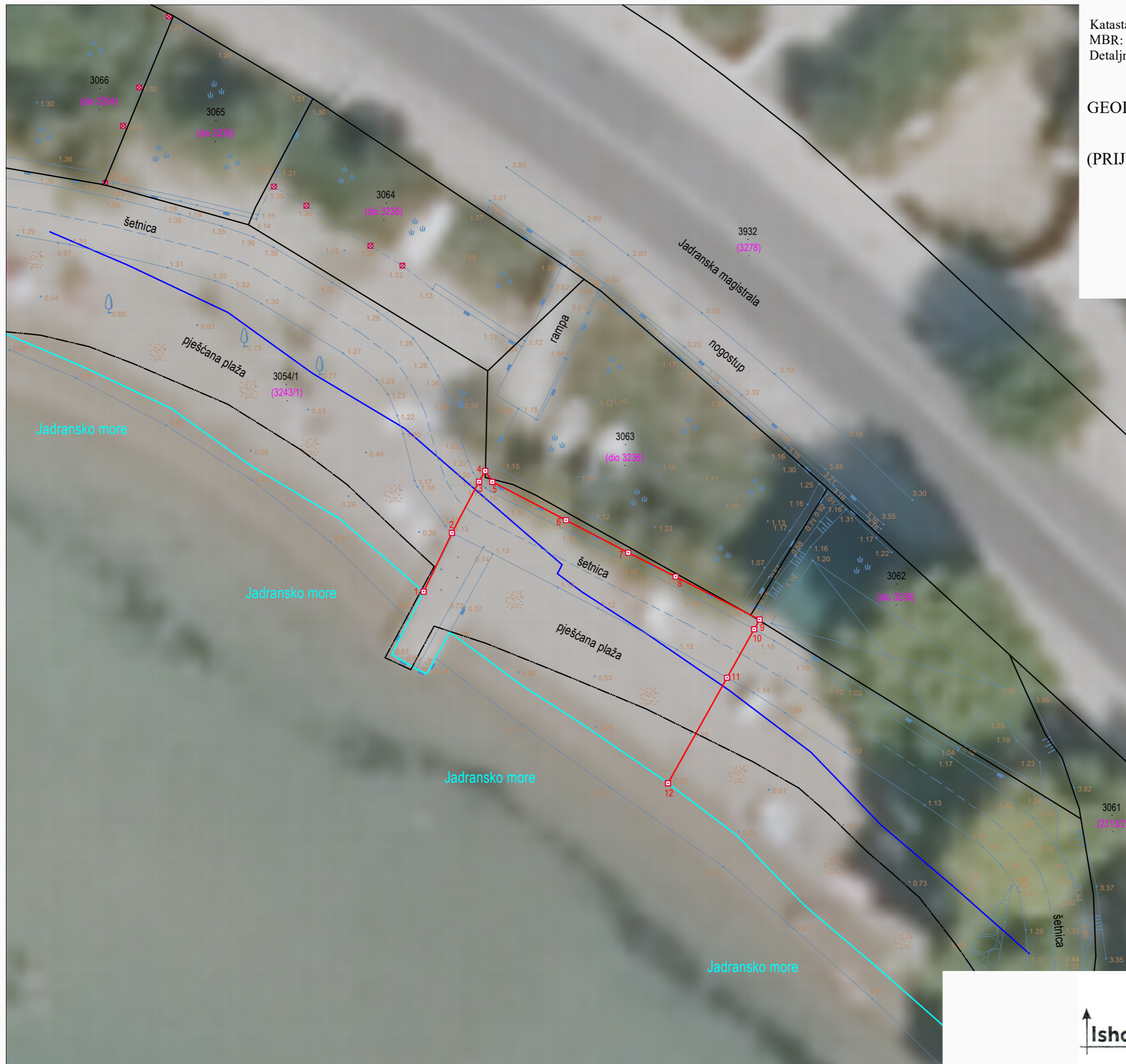

KAZALO:

- katastarske granice
- granica katastarske općine
- linija SVVV (+18.1 cm)
- linija udaljena 6 m od linije SVVV
- linija prijedloga granice pomorskog dobra
- topografsko stanje
- 3063 numeracija katastarskih čestica
- (dio 3236) numeracija zemljišnoknjižnih čestica
- 1.16 visinske kote terena
- 12 lomne točke prijedloga granice PD-a

NAPOMENA:

- koordinate su u državnom koord. sustavu
- kote su apsolutne

Predmet broj: 40/2025-2  
U Dugom Ratu, travanj 2026. godine

Ovlašteni inženjer geodezije:  
Marina Tomaš, dipl.ing.geod.

Ishodište d.o.o.  
Dugi Rat

Marina Tomaš  
dipl.ing.geod.  
Ovlašteni inženjer geodezije  
ISHODIŠTE d.o.o.  
Dugi Rat  
Geo 1485

GEODETSKA SITUACIJA STVARNOG STANJA  
(PRIJEDLOG GRANICE POMORSKOG DOBRA)

M 1:200

KAZALO:

- katastarske granice
- granica katastarske općine
- linija SVVV (+18.1 cm)
- linija udaljena 6 m od linije SVVV
- linija prijedloga granice pomorskog dobra
- topografsko stanje
- 3063 numeracija katastarskih čestica
- (dio 3236) numeracija zemljišnoknjižnih čestica
- 1.16 visinske kote terena
- 12 lomne točke prijedloga granice PD-a

NAPOMENA:

- koordinate su u državnom koord. sustavu
- kote su apsolutne

Predmet broj: 40/2025-2  
U Dugom Ratu, travanj 2026. godine

Ovlašteni inženjer geodezije:  
Marina Tomaš, dipl.ing.geod.

Ishodište d.o.o.  
Dugi Rat

Marina Tomaš  
dipl.ing.geod.  
Ovlašteni inženjer geodezije  
ISHODIŠTE d.o.o.  
Dugi Rat  
Geo 1485

